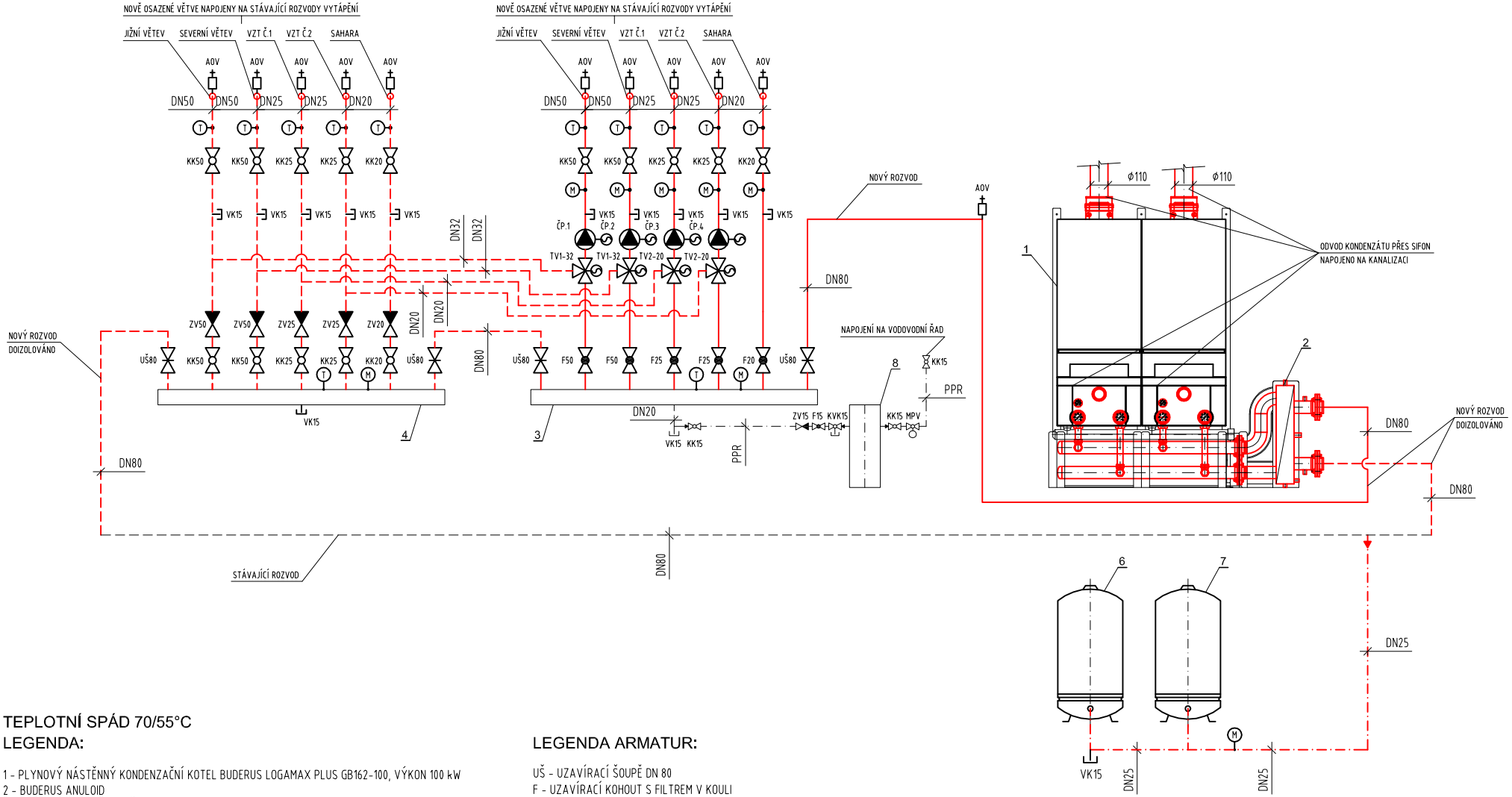

TEPLOTNÍ SPÁD 70/55°C

LEGENDA:

1 - PLYNOVÝ NÁSTĚNNÝ KONDENZAČNÍ KOTEL BUDERUS LOGAMAX PLUS GB162-100, VÝKON 100 kW
2 - BUDERUS ANULOID
3 - STÁVAJÍCÍ ROZDĚLOVAČ
4 - STÁVAJÍCÍ SBĚRAČ
5 - STÁVAJÍCÍ PLYNOVÝ OHŘÍVAČ TUV, QUANTUM - Q7-50-VENT-B, Pn: 10,8 kW, VÝROBNÍ ČÍSLO K05A016815
6 - EXPAZNÍ NÁDOBA BUDERUS LOGAFIX N 6/200, objem 200 l
7 - EXPAZNÍ NÁDOBA BUDERUS LOGAFIX N 6/200, objem 200 l
8 - STÁVAJÍCÍ ZMĚKČOVACÍ FILTR STEP TRUTNOV - PZF200
9 - STÁVAJÍCÍ TEPLOVODNÍ OHŘÍVAČ VZDUCHU, ROZMĚR PŘÍVODNÍHO POTRUBÍ 450 x 250 mm

STÁVAJÍCÍ ROZVODY TEPLA
NOVÉ ROZVODY TEPLA

LEGENDA ARMATUR:

UŠ - UZAVÍRACÍ ŠOUPĚ DN 80
F - UZAVÍRACÍ KOHOUT S FILTREM V KOULI
KK - KULOVÝ KOHOUT ZÁVITOVÝ
ZV - ZPĚTNÝ VENTIL ZÁVITOVÝ
VK - VYPOUŠTĚCÍ A PLNÍCÍ KOHOUT ZÁVITOVÝ
TV1 - TROJCESTNÝ VENTIL VČETNĚ SERVOPOHONU, DN 32, KVS 16
TV2 - TROJCESTNÝ VENTIL VČETNĚ SERVOPOHONU, DN 20, KVS 4
T - TEPLOMĚR 0-120°C
M - MANOMETR 0-400 kPa
AOV - AUTOMATICKÝ ODVZDUŠŇOVACÍ VENTIL, DN 10
MPV - STÁVAJÍCÍ MĚŘIČ PRŮTOKU VODY
ČP.1 - OBĚHOVÉ ČERPADLO GRUNDFOS MAGNA1 32-60, 180 mm
ČP.2 - OBĚHOVÉ ČERPADLO GRUNDFOS MAGNA1 32-60, 180 mm
ČP.3 - OBĚHOVÉ ČERPADLO GRUNDFOS ALPHA2 25-60, 180 mm
ČP.4 - OBĚHOVÉ ČERPADLO GRUNDFOS ALPHA2 25-60, 180 mm

ZODP. PROJEKTANT:	VYPRACOVAL:	KRESLIL:	KONTROLOVAL:
Ing. Jan Bradáč	Adam Pjetaš	Adam Pjetaš	Petr Jenšík

INVESTOR: MěÚ Nový Bor, náměstí Míru č. p. 1, 473 01 Nový Bor — KRAJ: Liberecký
MÍSTO: objekt B. Egermanna 1001, 473 01 Nový Bor
ČÁST: D.1.4 Technika prostředí staveb - zařízení pro vytápění staveb

STAVBA:
objekt B. Egermanna 1001, 473 01 Nový Bor
modernizace zdroje vytápění na zemní plyn

schéma zapojení zdrojů tepla

JVB Engineering s.r.o.
Komenského 1173, 408 01 Rumburk - CZ
Tel./fax.: +420 412 333 291, projekce@jvbnet.cz

FORMÁT:	2xA4
DATUM:	01/2014
ÚČEL:	prováděcí projekt
ČÍS. ZAKÁZKY:	PD130875
MĚŘÍTKO:	-
ČÍS. VÝKRESU:	2.0