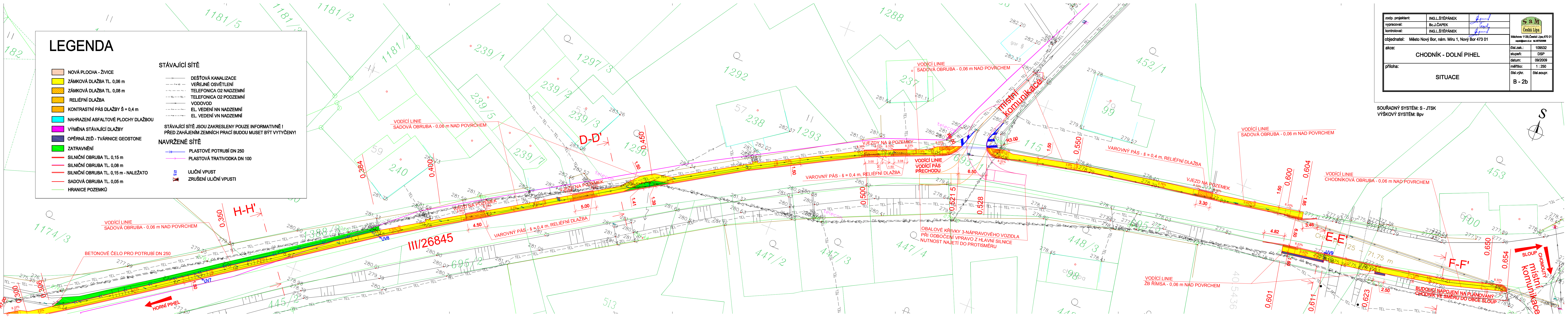
H-H'
D-D'
E-E'
F-F'
III/26845
HORNÍ PIHEL
SLOUP
CHOMOUTY
místní komunikace
VODÍCÍ LINIE
SADOVÁ OBRUBA - 0,06 m NAD POVRCHEM
BETONOVÉ ČELO PRO POTRUBÍ DN 250
VAROVNÝ PÁS - š = 0,4 m, RELIÉFNÍ DLAŽBA
VJEZD NA POZEMEK
VJEZDY NA 2 POZEMKY
VODÍCÍ LINIE
VODÍCÍ PÁS
PŘECHODU
OBALOVÉ KŘIVKY 3-NÁPRAVOVÉHO VOZIDLA
PŘI ODBOČENÍ VPRAVO Z HLAVNÍ SILNICE
NUTNOST NAJETÍ DO PROTISMĚRU
VODÍCÍ LINIE
CHODNÍKOVÁ OBRUBA - 0,06 m NAD POVRCHEM
VODÍCÍ LINIE
ŽB ŘÍMSA - 0,06 m NAD POVRCHEM
BUDOUCÍ NAPOJENÍ NA PLÁNOVANÝ
CHODNÍK VE SMĚRU DO OBCE SLOUP
UV7
UV8
UV9
R6.00
R3.00
0,300
0,306
0,350
0,384
0,400
0,450
0,500
0,521 5
0,528
0,550
0,600
0,604
0,601
0,611
0,623
0,650
0,654
4.50
5.00
3.00
3.08
1.50
6.50
3.30
3.46
4.82
2.50
1.85
1.41
1.38
CHF. PE 125 - 71.75 m
S

LEGENDA

🟧 NOVÁ PLOCHA - ŽIVICE
🟨 ZÁMKOVÁ DLAŽBA TL. 0,06 m
▨ ZÁMKOVÁ DLAŽBA TL. 0,08 m
▨ RELIÉFNÍ DLAŽBA
▨ KONTRASTNÍ PÁS DLAŽBY Š = 0,4 m
🟦 NAHRAZENÍ ASFALTOVÉ PLOCHY DLAŽBOU
🟪 VÝMĚNA STÁVAJÍCÍ DLAŽBY
▨ OPĚRNÁ ZEĎ - TVÁRNICE GEOSTONE
🟩 ZATRAVNĚNÍ
— SILNIČNÍ OBRUBA TL. 0,15 m
— SILNIČNÍ OBRUBA TL. 0,08 m
— SILNIČNÍ OBRUBA TL. 0,15 m - NALEŽATO
— SADOVÁ OBRUBA TL. 0,05 m
— HRANICE POZEMKŮ

STÁVAJÍCÍ SÍTĚ

—»— DEŠŤOVÁ KANALIZACE
— — VO — VEŘEJNÉ OSVĚTLENÍ
- ~ — — ~ - TELEFONICA O2 NADZEMNÍ
- - TEL — — TEL - TELEFONICA O2 PODZEMNÍ
——→—— VODOVOD
EL. VEDENÍ NN NADZEMNÍ
EL. VEDENÍ VN NADZEMNÍ

STÁVAJÍCÍ SÍTĚ JSOU ZAKRESLENY POUZE INFORMATIVNĚ !
PŘED ZAHÁJENÍM ZEMNÍCH PRACÍ BUDOU MUSET BÝT VYTYČENY!

NAVRŽENÉ SÍTĚ

—»— PLASTOVÉ POTRUBÍ DN 250
——→—— PLASTOVÁ TRATIVODKA DN 100

UV ULIČNÍ VPUST
☒ ZRUŠENÍ ULIČNÍ VPUSTI

zodp. projektant:	ING.L.ŠTĚPÁNEK		SaM silnice a mosty a.s. Česká Lípa Máchova 1129,Česká Lípa,470 01 capek@sam-cl.cz tel.487520696
vypracoval:	Bc.J.ČAPEK	Čapek	
kontroloval:	ING.L.ŠTĚPÁNEK		
objednatel: Město Nový Bor, nám. Míru 1, Nový Bor 473 01			
akce: CHODNÍK - DOLNÍ PIHEL		čísl.zak.:	109532
		stupeň:	DSP
		datum:	09/2009
		měřítko:	1 : 250
příloha: SITUACE		čísl.výkr. B - 2b	čísl.soupr.

SOUŘADNÝ SYSTÉM: S - JTSK
VÝŠKOVÝ SYSTÉM: Bpv